



Honorable Concejo Deliberante Ciudad de Puerto Iguazú

Capital del Turismo



Ciudad de Puerto Iguazú, 14 de Junio de 2018.-

Expediente N° 11/18 Letra "DEM"

ORDENANZA N° 29/18.-

VISTO:

LA necesidad de regularizar los lotes situados en el Lote 3 – Manzana I – Barrio Villa Tacuara; y

CONSIDERANDO:

QUE, en los Lotes mencionados se encuentran asentadas, 2 familias, con edificaciones construidas en mampostería; y

QUE, el Municipio, se encuentra abocado al ordenamiento territorial de la ciudad, uno de cuyos aspectos es la regularización dominial de lotes que no presentan obstáculos legales ni urbanísticos; y

QUE la aprobación del presente plano, permitirá regularizar la situación de los ocupantes, y al mismo tiempo normalizar la situación de dominio de los lotes; y

QUE los terrenos mensurados están dentro de los límites de la zona urbana definidos por la Ordenanza N° 100/06.-

POR ELLO:

**EL HONORABLE CONCEJO DELIBERANTE
DE LA CIUDAD DE PUERTO IGUAZU
SANCIONA CON FUERZA DE
ORDENANZA**

ARTÍCULO 1º: APRUEBASE el Plano de Mensura Particular con Fraccionamiento, según Nomenclatura Catastral Dep. 09- Mun. 43- Sec. 002- Chac. 0000- Mz. 0227- Parc. 0003, el cual se acompaña como Anexo I.-

ARTÍCULO 2º: EXCEPTUASE de la aplicación de las medidas mínimas a los Lotes 3A y 3B- Manzana I, según Ordenanza N° 100/06.-

ARTÍCULO 3º: REGISTRESE .COMUNIQUESE al Departamento Ejecutivo Municipal a los fines establecidos en la Carta Orgánica Municipal, Art. 88, inc. "e". **CUMPLIDO. ARCHIVASE.-**

Rosalva Paola Burgos
SECRETARÍA LEGISLATIVA
HONORABLE CONCEJO DELIBERANTE
Ciudad de Puerto Iguazú

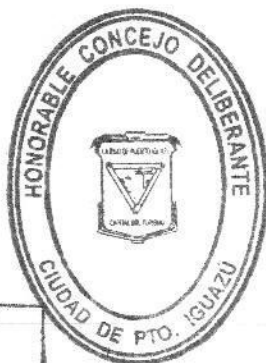

Procurador Nacional
Raynoldi Juan José
PRESIDENTE
HONORABLE CONCEJO DELIBERANTE
Ciudad de Puerto Iguazú

HONORABLE CONCEJO DELIBERANTE Puerto Iguazú - Misiones	
MESA DE ENTRADAS Y SALIDAS	
L. N°	C/FS
Expe. 50/18	Letra HCD
ENTRO	15 06 2018

Municipalidad de Pto. Iguazú	
Mesa de Entrada y Salida	
Expte. 50/18	Letra HCD
ENTRO	SALIO
Día 15	Día
Mes 06	Mes
Año 2018	Año

PLANO DE MENSURA

Escritura: C/1000 - Lote 1-5/10

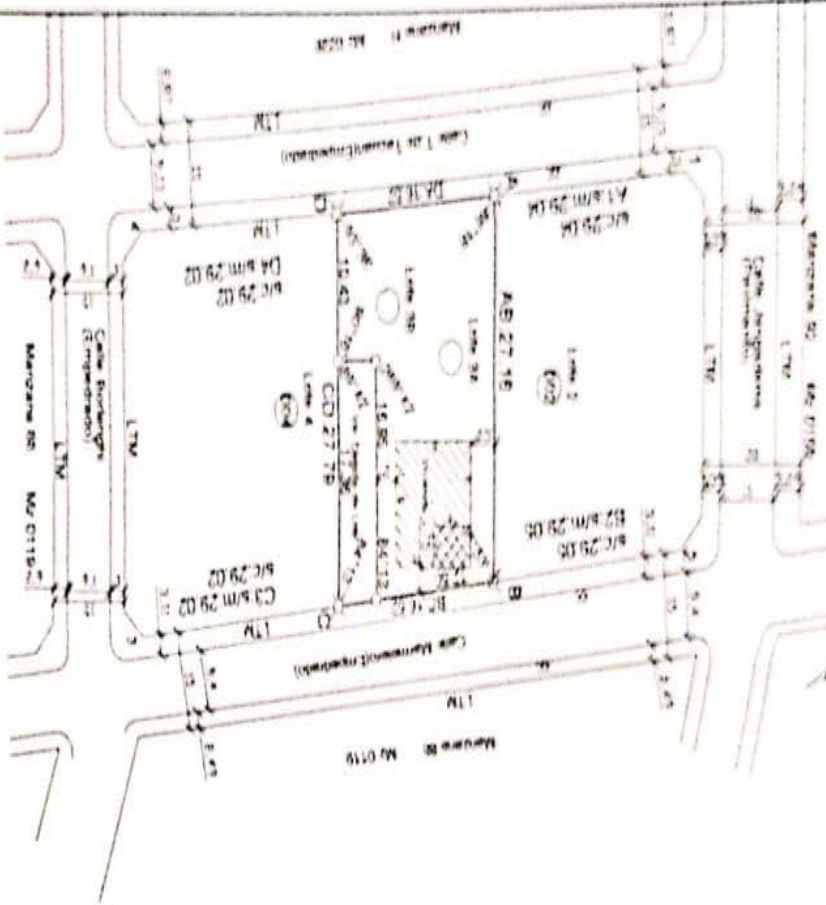

BALANCE DE SUPERFICIES

Sup.s./m Lote 3A.....	383,75m ²
Sup.s./m Lote 3B.....	68,66m ²
Sup. Total s./m Lotes	452,41m ²
Sup.s./ Plano N°22-227	453,09m ²
Diferencias en metros(-).....	0,68m ²

REFERENCIAS

- Construcción de mampostería cúbica
- Construcción de mampostería semicúbica
- Parcela Catastral
- Altopo de medidas cobradas
- Altopo de medidas
- Según Catastro
- Según Catastro
- Línea Técnica Municipal
- Mercadería Catastral
- Mapa de medidas en cuadrado
- Plano N°22-227(000)
- Cuadro Cuadrado
- Dirección General de Catastro

NOTAS
 Las medidas lineales están expresadas en metros.
 Las figuras interiores no corresponden a valores de 90° y 270°
 Se remite a Pl. N°22-227(000)

Detalle de Lote 3B

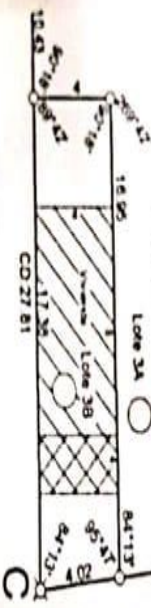

CROQUIS SEGUN TITULO Y PLANO N°22-227(000)

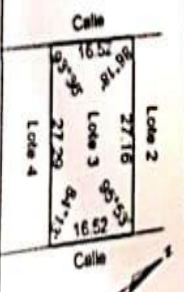

UBICACION SEGUN TITULO
PROVINCIA DE MISIONES
 DEPARTAMENTO IGUAZU
MUNICIPIO IGUAZU
 Ciudad de Iguazú (Quadrantes 28 y 29) Parcela N° 13, Manzana Lote 3

OBJETO: MENSURA PARTICULAR CON FRACCIONAMIENTO
 Propietario: **ELBA AGRIPINA AQUINO**

CROQUIS DE UBICACION



Propietario:
 Eba Agripina Aquino
 D.N.I. N° 3.513.304
 Domicilio: Calle Wimmero N° 401 - Puerto Iguazú, Misiones.
NOMENCLATURA CATASTRAL
 DEP. 09
 MUN. 43
 SECC. 002
 CHAC. 0000
 MZ. 0227
 PARC. 0003

Parcela de Medidas: MARZO 13

PABLO GUSTAVO ADOLFO MASTROPIERRO
 ASISTENTE NACIONAL N°111
 Matr. N° 4503 - Posadas



Propietario: **Elba Agripina Aquino**
 Representante: **RAFAEL JUAN GOMEZ**
 Presidente del Fraccionamiento N° 13/15
 Domicilio: Calle Wimmero N° 401 - Posadas

